

ACCIONES DE VERIFICACIÓN DE ESTACIONES DE SERVICIO

GASOLINA Y DIÉSEL



GOBIERNO DE
MÉXICO

ECONOMÍA
SECRETARÍA DE ECONOMÍA

PROFECO
PROCURADURÍA FEDERAL
DEL CONSUMIDOR





ACCIONES DE VERIFICACIÓN A ESTACIONES DE SERVICIO DE GASOLINA Y DIÉSEL

del 19 al 25 de noviembre de 2021



**GOBIERNO DE
MÉXICO**

ECONOMÍA
SECRETARÍA DE ECONOMÍA

PROFECO
PROCURADURÍA FEDERAL
DEL CONSUMIDOR



GOBIERNO DE
MÉXICO

ECONOMÍA
SECRETARÍA DE ECONOMÍA

PROFECO
PROCURADURÍA FEDERAL
DEL CONSUMIDOR

COMBUSTIBLES

ACCIONES DE VERIFICACIÓN

Verificaciones del 19 al 25 de noviembre de 2021





COMBUSTIBLES

ACCIONES DE VERIFICACIÓN

Verificaciones del 19 al 25 de noviembre



GOBIERNO DE
MÉXICO

ECONOMÍA
SECRETARÍA DE ECONOMÍA

PROFECO
PROCURADURÍA FEDERAL
DEL CONSUMIDOR



CONCEPTO	TOTALES*
DENUNCIAS ATENDIDAS	164
VISITAS REALIZADAS	160
GASOLINERAS QUE SE NEGARON A SER VERIFICADAS	2
GASOLINERAS VERIFICADAS CON IRREGULARIDADES EN DAR LITROS DE A LITRO	7
GASOLINERAS VERIFICADAS SIN IRREGULARIDADES	134
MANGUERAS / BOMBAS VERIFICADAS	2,420
MANGUERAS / BOMBAS INMOVILIZADAS POR NO DAR LITROS DE A LITRO	14

*No se muestran otras irregularidades como fugas, irregularidades electrónicas en las máquinas expendedoras, deficiencias evidentes, deficiencias en los dispositivos de almacenamiento, etc.



COMBUSTIBLES

ACCIONES DE VERIFICACIÓN



GOBIERNO DE
MÉXICO

ECONOMÍA
SECRETARÍA DE ECONOMÍA

PROFECO
PROCURADURÍA FEDERAL
DEL CONSUMIDOR



GASOLINERAS QUE SE NEGARON A SER VERIFICADAS
Verificaciones del 19 al 25 de Noviembre

RAZÓN SOCIAL

MULTISERVICIOS ESPECIALIZADOS MORITA, S. A. DE C. V.

INMOBILIARIA RUSH, S. A. DE C. V.

MUNICIPIO

SAN FRANCISCO DE
LOS ROMO

ZACATELCO

ENTIDAD

AGUASCALIENTES

TLAXCALA

DOMICILIO

CARRETERA FEDERAL 45 NORTE KM 11 VIÑEDOS
RIBIER 20355

AVENIDA PUEBLA - TLAXCALA SUR NO. 172
SECCIÓN TERCERA BARRIO LA GUARDIA 90740



COMBUSTIBLES

ACCIONES DE VERIFICACIÓN

Verificaciones
POR ERROR MÁXIMO TOLERADO (EMT)
PEORES ESTACIONES DE SERVICIO EN LITROS DE A LITRO
Verificaciones del 19 al 25 de Noviembre



GOBIERNO DE
MÉXICO

ECONOMÍA
SECRETARÍA DE ECONOMÍA

PROFECO
PROCURADURÍA FEDERAL
DEL CONSUMIDOR



RAZÓN SOCIAL	MUNICIPIO	ENTIDAD	DOMICILIO	MANGUERAS / BOMBAS INMOVILIZADAS POR EMT	ML* FALTANTES POR CADA 20 LTS. DE COMBUSTIBLE	ML. FALTANTES POR LITRO (%)**	ML. SOBRANTES POR 20 LTS. DE COMBUSTIBLE
CARLOS FERRER MOHENO	COMALCALCO	TABASCO	CARRETERA INDEPENDENCIA KM.0 RIA. NORTE 2DA. SECCIÓN 86650	7	1,807.12	9.04	0.00
AUTOSERVICIO CONSORCIO MARIN, S. A. DE C. V.	PARAÍSO	TABASCO	BOULEVARD MANUEL ANTONIO ROMERO ZURITA 818 QUINTIN ARAUZ 86600	2	1,636.68	8.18	0.00
MARÍA DEL CARMEN CASAS HUERTA	NATÍVITAS	TLAXCALA	CARRETERA A SAN MARTIN KM 11.3 SIN COLONIA 90710	1	1,107.55	5.54	0.00
SERVICIO LA CABAÑA, S. A. DE C. V.	HUEJOTZINGO	PUEBLA	CARRETERA HUEJOTZINGO - CALPAN, ENTRONQUE CARRETERA DOMINGO ARENAS KM. 1.635 SIN COLONIA 74160	1	927.41	4.64	299.93
AUTOSERVICIO CONSORCIO MARIN, S. A. DE C. V.	JALPA DE MÉNDEZ	TABASCO	BOULEVARD MANUEL ANTONIO ROMERO ZURITA 818 QUINTIN ARAUZ 86600	1	644.03	3.22	0.00

*Mililitros.

**Se refiere al porcentaje de mililitros faltantes por cada litro de combustible. Dado que el Error Máximo Tolerado se aplica a volúmenes mayores o iguales a 20 litros, la fórmula para calcular los mililitros faltantes por litro de combustible es la siguiente:

$$x = \frac{\left(\frac{y}{20}\right)}{10}$$

Donde: x= Porcentaje de mililitros faltantes por litro de combustible.
y= Mililitros faltantes por cada 20 litros de combustible.



COMBUSTIBLES

ACCIONES DE VERIFICACIÓN

Verificaciones
POR ERROR MÁXIMO TOLERADO (EMT) (2)
PEORES ESTACIONES DE SERVICIO EN LITROS DE A LITRO
Verificaciones del 19 al 25 de Noviembre



GOBIERNO DE
MÉXICO

ECONOMÍA
SECRETARÍA DE ECONOMÍA

PROFECO
PROCURADURÍA FEDERAL
DEL CONSUMIDOR



RAZÓN SOCIAL	MUNICIPIO	ENTIDAD	DOMICILIO	MANGUERAS / BOMBAS INMOVILIZADAS POR EMT	ML* FALTANTES POR CADA 20 LTS. DE COMBUSTIBLE	ML. FALTANTES POR LITRO (%)**	ML. SOBANTES POR 20 LTS. DE COMBUSTIBLE
COMBUSTIBLES DANFE, S. A. DE C. V.	TALA	JALISCO	AVENIDA SOLIDARIDAD NO. 510 INGENIO 45300	1	323.68	1.62	0.00

*Mililitros.

**Se refiere al porcentaje de mililitros faltantes por cada litro de combustible. Dado que el Error Máximo Tolerado se aplica a volúmenes mayores o iguales a 20 litros, la fórmula para calcular los mililitros faltantes por litro de combustible es la siguiente:

$$x = \frac{\left(\frac{y}{20}\right)}{10}$$

Donde: x= Porcentaje de mililitros faltantes por litro de combustible.
y= Mililitros faltantes por cada 20 litros de combustible.



COMBUSTIBLES

ACCIONES DE VERIFICACIÓN

Verificaciones
POR ERROR MÁXIMO TOLERADO (EMT)
GASOLINERAS VERIFICADAS CON IRREGULARIDADES EN DAR LITROS DE A LITRO
Verificaciones del 19 al 25 de Noviembre



GOBIERNO DE
MÉXICO

ECONOMÍA
SECRETARÍA DE ECONOMÍA

PROFECO
PROCURADURÍA FEDERAL
DEL CONSUMIDOR



RAZÓN SOCIAL	MUNICIPIO	ENTIDAD	DOMICILIO	MANGUERAS / BOMBAS INMOVILIZADAS POR EMT	ML* FALTANTES POR CADA 20 LTS. DE COMBUSTIBLE	ML. FALTANTES POR LITRO (%)**	ML. SOBANTES POR 20 LTS. DE COMBUSTIBLE
ESTACIÓN DE SERVICIO SAN JERÓNIMO, S. A. DE C. V.	HUEJOTZINGO	PUEBLA	CARRETERA FEDERAL MÉXICO - PUEBLA KM. 80.792 S/C 74160	1	114.35	0.57	0.00

*Mililitros.

**Se refiere al porcentaje de mililitros faltantes por cada litro de combustible. Dado que el Error Máximo Tolerado se aplica a volúmenes mayores o iguales a 20 litros, la fórmula para calcular los mililitros faltantes por litro de combustible es la siguiente:

$$x = \frac{\left(\frac{y}{20}\right)}{10}$$

Donde: x= Porcentaje de mililitros faltantes por litro de combustible.

y= Mililitros faltantes por cada 20 litros de combustible.



COMBUSTIBLES

ACCIONES DE VERIFICACIÓN

VERIFICADAS SIN IRREGULARIDADES
Verificaciones del 19 al 25 de Noviembre



GOBIERNO DE
MÉXICO

ECONOMÍA
SECRETARÍA DE ECONOMÍA

PROFECO
PROCURADURÍA FEDERAL
DEL CONSUMIDOR



RAZÓN SOCIAL	MUNICIPIO	ENTIDAD	DOMICILIO
SILVIA KARINA ESPINOZA MEDINA	CULIACÁN	SINALOA	CALLE MARTINIANA ROMERO NO. 633 ORIENTE LOMBARDO TOLEDANO 80010
SERVICOM DE LA COSTA DEL PACIFICO, S. A. DE C. V.	CULIACÁN	SINALOA	AV. PATRIA NO. 3374 SUR LÁZARO CÁRDENAS 80290
SERVICOM DE LA COSTA DEL PACIFICO, S. A. DE C. V.	CULIACÁN	SINALOA	AV. ÁLVARO OBREGÓN NO. 3100 SUR FRACCIONAMIENTO MONTEBELLO 80227
LIGARE, S. A. DE C. V.	CULIACÁN	SINALOA	BLVD. MANUEL J. CLOUTHIER NO. 5920 SUR VILLA BONITA 80199
SERVICOM DE LA COSTA DEL PACIFICO, S. A. DE C. V.	CULIACÁN	SINALOA	BLVD. PEDRO INFANTE 2983 PTE. DESARROLLO URBANO TRES RÍOS 80020
CENTRO DE SERVICIOS SANTA FE, S. A. DE C. V.	CULIACÁN	SINALOA	AV. GENERAL ÁLVARO OBREGÓN 5783 NTE. LOS ALAMITOS 80018
CHARLES CLEMENTE GARCIA AMEZQUITA	CULIACÁN	SINALOA	AVENIDA ÁLVARO OBREGÓN NO.6170 LOS MEZCALES 80010
MULTISERVICIOS 3M, S. A. DE C. V.	CULIACÁN	SINALOA	BOULEVARD PASEO DE LOS GANADEROS #5271 PTE. EJIDO LAS FLORES 80104
GASOLINERAS PABA, S. A. DE C. V.	CULIACÁN	SINALOA	CALZADA DE LAS TORRES PTE. NO. 1216 PRADOS DEL SOL III 80197
COMERCIALIZADORA DE COMBUSTIBLES OCOZOCOAUTLA, S. A. DE C. V.	CUNDUACÁN	TABASCO	CARRETERA BOULEVARD CARLOS A. MADRAZO BECERRA KM 0.600 SIN COLONIA 86690



COMBUSTIBLES

ACCIONES DE VERIFICACIÓN

VERIFICADAS SIN IRREGULARIDADES (2)
Verificaciones del 19 al 25 de Noviembre



GOBIERNO DE
MÉXICO

ECONOMÍA
SECRETARÍA DE ECONOMÍA

PROFECO
PROCURADURÍA FEDERAL
DEL CONSUMIDOR



RAZÓN SOCIAL	MUNICIPIO	ENTIDAD	DOMICILIO
ISLA REGIA, S. A. DE C. V.	CENTRO	TABASCO	CARRETERA A LA ISLA KM 1+500 S/N MIGUEL HIDALGO 1A. SECC. 86126
COMPAÑIA DE SERVICIOS EL RISCO, S.A. DE C. V.	JALPA DE MÉNDEZ	TABASCO	PROLONGACIÓN 27 DE FEBRERO NO. 329 INT. 1 - A BARRIO SANTA ANA 86200
SERVICIO CUNDUACAN, S. A. DE C. V.	CUNDUACÁN	TABASCO	CARRETERA FEDERAL REFORMA A DOS BOCAS (VÍA CORTA) KM 4.468 RCHIA. CUMUAPA 1RA. SECCIÓN 86697
SERVICIO CHICHICAPA, S. A. DE C. V.	COMALCALCO	TABASCO	CALLE ADOLFO MATEOS ESQUINA NIÑOS HÉROES POBLADO CHICHICAPA C.P. 86670
SERVICIO ESHER, S. A. DE C. V.	JALPA DE MÉNDEZ	TABASCO	CARRT. JALPA - COMALCALCO KM 2.5 RANCHERÍA GREGORIO MÉNDEZ 86208
SÚPER SERVICIO MAFER, S. A. DE C. V.	CALIMAYA	MÉXICO	BENITO JUÁREZ 90 BARRIO LOS ÁNGELES 52200
ANHA GRUPO GASOLINERO, S. A. DE C. V.	METEPEC	MÉXICO	AV. ESTADO DE MÉXICO ESQ. DOS RÍOS # 3955 OTE. SAN GASPAR TLAHUELILPAN 52147
SERVICIO CIRCUITO EXTERIOR, S. A. DE C. V.	SAN MATEO ATENCO	MÉXICO	CIRCUITO EXTERIOR METROPOLITANO S/N BARRIO DE SANTA MARÍA 52105
SERVICIO EL REBOZO, S. A. DE C. V.	TENANCINGO	MÉXICO	AVENIDA PROLONGACIÓN MADERO LOTE 5 SAN JOSÉ EL CUARTEL 52400
EFRAIN OSORNIO NARVAEZ	TENANCINGO	MÉXICO	PROLONGACIÓN MADERO 819 LA TRINIDAD 52400



COMBUSTIBLES

ACCIONES DE VERIFICACIÓN

VERIFICADAS SIN IRREGULARIDADES (3)
Verificaciones del 19 al 25 de Noviembre



GOBIERNO DE
MÉXICO

ECONOMÍA
SECRETARÍA DE ECONOMÍA

PROFECO
PROCURADURÍA FEDERAL
DEL CONSUMIDOR



RAZÓN SOCIAL	MUNICIPIO	ENTIDAD	DOMICILIO
ATZEL BELEN VALDEZ BARRERA	JOQUICINGO	MÉXICO	CARRETERA JOQUICINGO - EL CAPULIN NO. 101 PARAJE LA DESVIACIÓN 52370
GRUPO OPERADOR SONDIMEX, S. A. DE C. V.	TOLUCA	MÉXICO	CALLE LIBERTAD 526-1 CAPULTILÁN CENTRO 50260
SÚPER SERVICIO CAPULTITLÁN, S. A. DE C. V.	TOLUCA	MÉXICO	INDEPENDENCIA # 405 SUR CAPULTITLAN 50260
SERVICIO SOL PACIFICO, S. A. DE C. V.	TOLUCA	MÉXICO	JOSÉ MARÍA LUIS MORA (CALZADA PACIFICO) 1312 SAN ANTONIO BUENAVISTA 50266
LUZ HAYDEE RODRÍGUEZ MENA	TOTOLAC	TLAXCALA	TREBOL # 2 CHAMIZAL 90160
GRUPO CINCO GASOL MEXICANO, S. A. DE C. V.	TLAXCALA	TLAXCALA	CARRETERA TLAXCALA - TEXOLOC #42 S/C 90070
SERVICIO DEL ALTIPLANO, S. A. DE C. V.	TLAXCALA	TLAXCALA	KM. 3.5 CARRETERA TLAXCALA - PUEBLA NO.29 S/C 90110
SERVICIO Y CALIDAD DE HUEYATZACOALCO, S. A. DE C. V.	SAN MARTÍN TEXMELUCAN	PUEBLA	KM 88.5 AUTOPISTA MÉXICO - PUEBLA S/N SANTA CATARINA HUEYATZACOALCO 74125
ESTACION LA FLEISMAN, S. A. DE C. V.	SAN MARTÍN TEXMELUCAN	PUEBLA	CAMINO A TAMAZOLAPA NO. 1 SAN CRISTÓBAL TEPATLAXCO 74120
SERVICIO Y CALIDAD OJO DE AGUA, S. A. DE C. V.	SAN MARTÍN TEXMELUCAN	PUEBLA	CAMINO CENTRAL A TLANALAPAN NO. 6 SAN RAFAEL TLANALAPAN 74125



COMBUSTIBLES

ACCIONES DE VERIFICACIÓN

VERIFICADAS SIN IRREGULARIDADES (4)
Verificaciones del 19 al 25 de Noviembre



GOBIERNO DE
MÉXICO

ECONOMÍA
SECRETARÍA DE ECONOMÍA

PROFECO
PROCURADURÍA FEDERAL
DEL CONSUMIDOR



RAZÓN SOCIAL	MUNICIPIO	ENTIDAD	DOMICILIO
ESTACIÓN EL CRUCERO, S. A. DE C. V.	PABELLÓN DE ARTEAGA	AGUASCALIENTES	AVENIDA 20 DE NOVIEMBRE NO. 55 FRANCISCO VILLA 20671
J. NEDER DAHER HERNÁNDEZ	RINCÓN DE ROMOS	AGUASCALIENTES	MORELOS NORTE 508 RINCÓN DE ROMOS 20400
TORO GRUPO GASOLINERO, S. A. DE C. V.	RINCÓN DE ROMOS	AGUASCALIENTES	CARRETERA AGUASCALIENTES - ZACATECAS KM. 34.5 EL SALITRILLO 20400
SERVICIO INDEPENDENCIA, S. A. DE C. V.	RINCÓN DE ROMOS	AGUASCALIENTES	AVENIDA UNIVERSIDAD NO 202 SIN COLONIA 20400
SERVICIO INDEPENDENCIA, S. A. DE C. V.	JESÚS MARÍA	AGUASCALIENTES	CARRETERA AGUASCALIENTES-ZACATECAS KM 17+040 GÓMEZ PORTUGAL 20900
SERVICIOS GASOLINEROS DE MÉXICO, S. A. DE C. V.	PABELLÓN DE ARTEAGA	AGUASCALIENTES	CARRETERA AGUASCALIENTES-ZACATECAS, KM.28.5 EJIDO SAN FRANCISCO 20660
ENRIQUE ARTURO TORRES MANRIQUEZ	MEXICALI	BAJA CALIFORNIA	AV. JOSÉ MARÍA MORELOS Y PAVON N S/N CIUDAD MORELOS 21960
DAGAL, S. A. DE C. V.	MEXICALI	BAJA CALIFORNIA	CLZ. LÁZARO CÁRDENAS, NO.1222 POBLADO CIUDAD MORELOS 21960
CESAREA DUEÑEZ PEÑA	MEXICALI	BAJA CALIFORNIA	AV. CONSTITUCIÓN N S/N PAREDONES 22120
COMBUSTIBLES VALLE DE MEXICALI, S. A. DE C. V.	MEXICALI	BAJA CALIFORNIA	CARRETERA MEXICALI- SAN LUIS KM 6.5 S/N EJIDO HERMOSILLO 21840



COMBUSTIBLES

ACCIONES DE VERIFICACIÓN

VERIFICADAS SIN IRREGULARIDADES (5)
Verificaciones del 19 al 25 de Noviembre



GOBIERNO DE
MÉXICO

ECONOMÍA
SECRETARÍA DE ECONOMÍA

PROFECO
PROCURADURÍA FEDERAL
DEL CONSUMIDOR



RAZÓN SOCIAL	MUNICIPIO	ENTIDAD	DOMICILIO
DAGAL, S. A. DE C. V.	MEXICALI	BAJA CALIFORNIA	AV. CONSTITUCIÓN Y CALLE 2 NO.199 EJIDO TORREÓN 21900
MANUEL DE JESÚS LÓPEZ CERECER	MEXICALI	BAJA CALIFORNIA	AV. VICENTE GUERRERO NO 118 SIN COLONIA 21903
HÉCTOR MAXIMINO SILVA CISNEROS	MEXICALI	BAJA CALIFORNIA	EJIDO LÁZARO CÁRDENAS S/N EJIDO LÁZARO CÁRDENAS 21900
DAGAL, S. A. DE C. V.	MEXICALI	BAJA CALIFORNIA	AV. VICENTE GUERRERO Y 5 DE MAYO S/N POBLADO BENITO JUÁREZ 21903
BERNABE CASTILLO SALCEDO	MEXICALI	BAJA CALIFORNIA	CARR. BATAQUEZ - LEDON S/N EJIDO JIQUILPAN 21900
GASOLINERA POLANCO, S. A. DE C. V.	LA PAZ	BAJA CALIFORNIA SUR	ABASOLO Y 5 DE FEBRERO EL MANGLITO 23060
TRUCK STOP EL LIBRAMIENTO, S. A. DE C. V.	LA PAZ	BAJA CALIFORNIA SUR	CARRETERA LIBRE ESTATAL KM. 11+300 LIBRAMIENTO MÁRQUEZ DE LEÓN 23030
SERVICIO SANBA, S. A. DE C. V.	LA PAZ	BAJA CALIFORNIA SUR	CARRETERA A LA PAZ-LOS CABOS KM 5 SAN ANTONIO DEL ZACATAL 23070
ESTACIONES DE SERVICIO PENINSULARES, S. A. DE C. V.	LA PAZ	BAJA CALIFORNIA SUR	CARRETERA AL SUR KM 7 SIN COLONIA 23084
SERVICIO SANBA, S. A. DE C. V.	LA PAZ	BAJA CALIFORNIA SUR	CARRETERA AL SUR S/N ZONA INDUSTRIAL 23080



COMBUSTIBLES

ACCIONES DE VERIFICACIÓN

VERIFICADAS SIN IRREGULARIDADES (6)
Verificaciones del 19 al 25 de Noviembre



GOBIERNO DE
MÉXICO

ECONOMÍA
SECRETARÍA DE ECONOMÍA

PROFECO
PROCURADURÍA FEDERAL
DEL CONSUMIDOR



RAZÓN SOCIAL	MUNICIPIO	ENTIDAD	DOMICILIO
INMOBILIARIA LAS PALMAS MAYA, S. A. DE C. V.	LA PAZ	BAJA CALIFORNIA SUR	CARRETERA AL SUR NO. 240 LOS TABLACHINAS 23080
CORPOX, S. A. DE C. V.	LA PAZ	BAJA CALIFORNIA SUR	CARRETERA LA PAZ-TODOS SANTOS KM 45+800 LOTE 153 LAS PRADERAS C.P. 23300
PLATINIUM GAS, S. A. DE C. V.	LA PAZ	BAJA CALIFORNIA SUR	AVENIDA ESMERALDA NUMERO 112 FRACCIONAMIENTO DEL MAR 23088
ORGANIZACIÓN LA LUNA, S. A. DE C. V.	TLAJOMULCO DE ZÚÑIGA	JALISCO	CARRETERA GUADALAJARA - MORELIA, KM. 20-1, PONIENTE Y ORIENTE, SANTA CRUZ DE LAS FLORES SIN COLONIA 45640
GRUPO G&G DE OCCIDENTE, S. A. DE C. V.	TLAJOMULCO DE ZÚÑIGA	JALISCO	PEDRO PARRA CENTENO NO.71 CENTRO 45654
AUTOSERVICIO GASHR, S. A. DE C. V.	ACATLÁN DE JUÁREZ	JALISCO	AUTOPISTA GUADALAJARA - COLIMA (CUERPO A) KM.1+900 ACATLÁN DE JUÁREZ 45700
COMBUSTIBLES TLAJOMULCO, S. A. DE C. V.	TLAJOMULCO DE ZÚÑIGA	JALISCO	CAMINO BUENAVISTA TLAJOMULCO NO. 3 BUENAVISTA 45640
GASOLINERA CASCO HERMANOS, S. A. DE C. V.	TLAJOMULCO DE ZÚÑIGA	JALISCO	CARRETERA GUADALAJARA - COLIMA KM. 125+250 BUENAVISTA 45640
GASOLINERA CUESCO, S. A. DE C. V.	TLAJOMULCO DE ZÚÑIGA	JALISCO	CARRETERA CAJITITLAN - CUEXCOMATITLAN # 800 KM 6.40 LA TIJERA 45654
GAS VAGA, S. A. DE C. V.	TLAJOMULCO DE ZÚÑIGA	JALISCO	CARR TLAJOMULCO A SAN MIGUEL CUYUTLÁN #21 CENTRO 45640



COMBUSTIBLES

ACCIONES DE VERIFICACIÓN

VERIFICADAS SIN IRREGULARIDADES (7)
Verificaciones del 19 al 25 de Noviembre



GOBIERNO DE
MÉXICO

ECONOMÍA
SECRETARÍA DE ECONOMÍA

PROFECO
PROCURADURÍA FEDERAL
DEL CONSUMIDOR



RAZÓN SOCIAL	MUNICIPIO	ENTIDAD	DOMICILIO
GASOLINERA SAN MIGUEL, S. A. DE C. V.	TLAJOMULCO DE ZÚÑIGA	JALISCO	CARR. TLAJOMULCO - SAN MIGUEL NO. 01 SAN MIGUEL 45660
ARNULFO AGUILAR GONZALEZ	CULIACÁN	SINALOA	BOULEVARD UNIVERSITARIOS NO. 251 ORIENTE IGNACIO ALLENDE 80010
PETROAGUILA, S. A. DE C. V.	CULIACÁN	SINALOA	AVENIDA GENERAL ÁLVARO OBREGÓN NO. 2739 NORTE TIERRA BLANCA 80030
PETROAGUILA, S. A. DE C. V.	CULIACÁN	SINALOA	BLVD. ENRIQUE CABRERA NO.1196 PTE STASE III 80020
CONSORCIO SARI, S. A. DE C. V.	COMALCALCO	TABASCO	CARRETERA FEDERAL ESQUINA RAYÓN S/N SANTA AMALIA 86370
SERVICIO CHOCOGAS, S. A. DE C. V.	COMALCALCO	TABASCO	LIBRAMIENTO RANCHERÍA REYES HERNÁNDEZ RANCHERÍA SUR 4TA SECCIÓN 86654
ANA MARÍA VALENZUELA MERCADO	TLALPUJAHUA	MICHOACÁN	CARRT. FEDERAL EL ORO - MARAVATIO KM 41 BARRIO DE ZAPATEROS 61060
INMOBILIARIA HEMAJO DE ATLACOMULCO, S. A. DE C. V.	CONTEPEC	MICHOACÁN	KM 128+800, LADO IZQUIERDO, TRAMO ATLACOMULCO - MARAVATIO, AUTOPISTA MÉXICO - GUADALAJARA EJIDO DE AGUA CALIENTE 61050
SERVICIOS GASOLINEROS DE MÉXICO, S. A. DE C. V.	ATLACOMULCO	MÉXICO	CARRET. TOLUCA - ATLACOMULCO KM. 56.5 SIN COLONIA 50450
SERVICIO INDEPENDENCIA, S. A. DE C. V.	JESÚS MARÍA	AGUASCALIENTES	AV. SIGLO XXI NO 700 MARAVILLAS 20900



COMBUSTIBLES

ACCIONES DE VERIFICACIÓN

VERIFICADAS SIN IRREGULARIDADES (8)
Verificaciones del 19 al 25 de Noviembre



GOBIERNO DE
MÉXICO

ECONOMÍA
SECRETARÍA DE ECONOMÍA

PROFECO
PROCURADURÍA FEDERAL
DEL CONSUMIDOR



RAZÓN SOCIAL	MUNICIPIO	ENTIDAD	DOMICILIO
GASOLINERA DEL PARQUE, S. A. DE C. V.	SAN FRANCISCO DE LOS ROMO	AGUASCALIENTES	CIRCUITO AGUASCALIENTES NORTE NO. 164 PARQUE INDUSTRIAL DEL VALLE DE AGUASCALIENTES 20355
ESTACIÓN DE SERVICIOS EL CAPITÁN, S. A. DE C. V.	MEXICALI	BAJA CALIFORNIA	CARR. 6 NUEVO LEON SALTILLO __M EJIDO SALTILLO 21704
RIGOBERTO FRANCISCO JAVIER AVILA SOSA Y SILVA	MEXICALI	BAJA CALIFORNIA	CARRETERA AL EJIDO SAN LUIS POTOSÍ S/N EJIDO QUERÉTARO 21620
AUTO SERVICIO M5, S. A. DE C. V.	MEXICALI	BAJA CALIFORNIA	KM.37+781 CARRET. SAN LUIS R.C.-MEXICALI,TR.AEROP - MEX POLVORA 21620
NOGALES ENERGÉTICOS, S. A. DE C. V.	LA PAZ	BAJA CALIFORNIA SUR	BLVD. SANTOS DEGOLLADO S/N SIN COLONIA 23300
GASOLINERA REFORMA, S. A. DE C. V.	LA PAZ	BAJA CALIFORNIA SUR	KM 61+900 CARRT.TRANSP.TRAMO PESCADERO L-628 Y 652 EL PESCADERO 23300
AUTOSERVICIO BALMACEDA, S. A. DE C. V.	LOS CABOS	BAJA CALIFORNIA SUR	CARR. TRANSP. FEDERAL LIBRE LA PAZ CABO SAN LUCAS KM 191 LOS CANGREJOS 23473
SERVICIO VILLA CORONA, S. A. DE C. V.	VILLA CORONA	JALISCO	HIDALGO NO. 197 S/C 45730
GASOPOLIS, S. A. DE C. V.	ACATLÁN DE JUÁREZ	JALISCO	CARRT. BARRA DE NAVIDAD NO.5000 ACATLÁN DE JUÁREZ 45700
ARGUS GASOLINERA, S. A. DE C. V.	ACATLÁN DE JUÁREZ	JALISCO	CARRETERA GUADALAJARA - BARRA DE NAVIDAD, KM:7.500 LA RESOLANA 45700



COMBUSTIBLES

ACCIONES DE VERIFICACIÓN

VERIFICADAS SIN IRREGULARIDADES (9)
Verificaciones del 19 al 25 de Noviembre



GOBIERNO DE
MÉXICO

ECONOMÍA
SECRETARÍA DE ECONOMÍA

PROFECO
PROCURADURÍA FEDERAL
DEL CONSUMIDOR



RAZÓN SOCIAL	MUNICIPIO	ENTIDAD	DOMICILIO
EXACTO COMBUSTIBLES, S. A. DE C. V.	CULIACÁN	SINALOA	BLVD. ENRIQUE SANCHEZ ALONSO NO. 2070 DESARROLLO URBANO TRES RÍOS 80020
SERVICIOS Y COMBUSTIBLES EL REAL, S. A. DE C. V.	CULIACÁN	SINALOA	AVENIDA CALZALZADA DE LAS AMÉRICAS 2683 FRACC. VILLA UNIVERSIDAD 80010
PETROPLAZAS, S. A. DE C. V.	CULIACÁN	SINALOA	AV. ALVARO OBREGON N 1339 NTE GABRIEL LEYVA 80030
AUTO SERVICIO MIR-SOT, S. A. DE C. V.	MARAVATÍO	MICHOACÁN	AV. LIBRAMIENTO SUR NO. 1840 SAN MIGUEL 61250
GRUPO PIZANO, S. A. DE C. V.	MARAVATÍO	MICHOACÁN	CARRT. MARAVATIO - ACABAR ENTQ. TZIRITZICUARO KM 8 EL MORAL 61250
ESTACIÓN DE SERVICIOS TEXMELUCAN, S. A. DE C. V.	SAN MARTÍN TEXMELUCAN	PUEBLA	AUTOPISTA MÉXICO - PUEBLA, KM: 96.000, SANTA MARÍA MOYOTZINGO. N/A 74129
JOSÉ MANUEL JAVIER CERVANTES LÓPEZ	XICOHTZINCO	TLAXCALA	AV. HIDALGO KM. 15.5 S/N SIN COLONIA 90780
SALVADOR PARADA LÓPEZ VELARDE	JESÚS MARÍA	AGUASCALIENTES	CARRETERA AGUASCALIENTES-ZACATECAS KM 13 J. GÓMEZ PORTUGAL 20909
SERVICIO INDEPENDENCIA, S.A.DE C.V.	JESÚS MARÍA	AGUASCALIENTES	BLVD. MIGUEL DE LA MADRID NO. 624 AGUA CLARA 20900
GASOLINAS ZU DE B.C., S.A.P.I. DE C.V.	TECATE	BAJA CALIFORNIA	AV. JUÁREZ NO. 595 ZONA CENTRO 21400



COMBUSTIBLES

ACCIONES DE VERIFICACIÓN

VERIFICADAS SIN IRREGULARIDADES (10)
Verificaciones del 19 al 25 de Noviembre



GOBIERNO DE
MÉXICO

ECONOMÍA
SECRETARÍA DE ECONOMÍA

PROFECO
PROCURADURÍA FEDERAL
DEL CONSUMIDOR



RAZÓN SOCIAL	MUNICIPIO	ENTIDAD	DOMICILIO
GASERMEX, S. DE R. L. DE C. V.	TECATE	BAJA CALIFORNIA	AVE. JUAREZ NO. 11 ZONA CENTRO 21400
ESTACION DE SERVICIO PUERTA GRANDE S. DE R.L. DE C.V.	TECATE	BAJA CALIFORNIA	AV BENITO JUAREZ N 800 ZONA CENTRO 21400
CORPOX, S. A. DE C. V.	LOS CABOS	BAJA CALIFORNIA SUR	CARRETERA LA PAZ-TODOS SANTOS KM 45+800 LOTE 153 LAS PRADERAS C.P. 23300
ESTACIONES DE SERVICIO PENINSULARES, S. A. DE C. V.	LOS CABOS	BAJA CALIFORNIA SUR	AV. PADRE NICOLAS TAMARAL, LT.34 Y 35 MZ.62 S/N MESA COLORADA 23477
OPERADORA DE ESTACIONES DE SERVICIO 20-20, S. A. DE C. V.	LOS CABOS	BAJA CALIFORNIA SUR	PROLONGACION LEONA VICARIO S/N MESA COLORADA 23400
SERVICIOS ESPECIALIZADOS DEL VALLE DE AMECA, S. A. DE C. V.	AMECA	JALISCO	CARRETERA AMECA GUADALAJARA NO. 1190 SIN COLONIA 46600
ORGANIZACIÓN LA LUNA, S. A. DE C. V.	COCUILA	JALISCO	CARR. GUADALAJARA - BARRA DE NAVIDAD NO. 236 SAN MIGUEL 48500
SERVICIOS SACH GAS, S. A. DE C. V.	CULIACÁN	SINALOA	BOULEVARD DIEGO VALADEZ RIOS NO. 1097 LA LIMA 80040
GRUPO MUSALA, S. A. DE C. V.	CULIACÁN	SINALOA	BLVD. MUSALA NO. 1479 OTE ISLA MUSALA 80060
GASOLINERA SANALONA, S. A. DE C. V.	CULIACÁN	SINALOA	BOULEVARD FRANCISCO I. MADERO OTE 2587 MIGUEL HIDALGO 80090



COMBUSTIBLES

ACCIONES DE VERIFICACIÓN

VERIFICADAS SIN IRREGULARIDADES (11)
Verificaciones del 19 al 25 de Noviembre



GOBIERNO DE
MÉXICO

ECONOMÍA
SECRETARÍA DE ECONOMÍA

PROFECO
PROCURADURÍA FEDERAL
DEL CONSUMIDOR



RAZÓN SOCIAL	MUNICIPIO	ENTIDAD	DOMICILIO
GRUPO ENERGETICO DE LA CHONTALPA, S. A. DE C. V.	COMALCALCO	TABASCO	KM 160+688 DEL TRAMO: CÁRDENAS - EL BELLOTE DE LA CARRETERA RAUDALES DE MALPASO - EL BELLOTE RANCHERÍA NORTE 1RA SECCIÓN 86650
YOLANDA SÁNCHEZ MALAGON	TARANDACUAO	GUANAJUATO	CARRETERA TARANDACUAO - ACAMBARO #72 GUANAJUATITO 38790
GASOLINERIA SERVICIO LERMA, S. A. DE C. V.	ACÁMBARO	GUANAJUATO	PROL. SANTOS DEGOLLADO S/N CENTRO 38600
SERVICIO ACAMBARO, S. A. DE C. V.	ACÁMBARO	GUANAJUATO	PROLONGACIÓN VICENTE GUERRERO NO.184 RANCHO GRANDE 38620
SERVICIO 3 ESTRELLAS Y, S. A. DE C. V.	XICOHTZINCO	TLAXCALA	KM 15.5 CARRT. PUEBLA - TLAXCALA S/N S/C 90780
SERVICIO LA TRINIDAD PAPALOTLA, S. A. DE C. V.	PAPALOTLA DE XICOHTÉNCATL	TLAXCALA	PEDRERA NO.1 BARRIO LA TRINIDAD 90796
AUTOSERVICIO ALMECATLA PUEBLA, S. A. DE C. V.	CUAUTLANCINGO	PUEBLA	GUSTAVO DÍAS ORDAZ NO. 187 (SAN LORENZO ALMECATLA) SIN COLONIA 72710
SERVICIOS GASOLINEROS DE MÉXICO, S. A. DE C. V.	AGUASCALIENTES	AGUASCALIENTES	AVENIDA DE LA CONVENCION PONIENTE NO. 1402 CURTIDORES 20040
AUTOSERVICIO BENÍTEZ, S. A. DE C. V.	TECATE	BAJA CALIFORNIA	ARTURO GUERRA ESQ. CON NUEVO LEÓN SIN NÚMERO TECATE CENTRO 21400
ESTACIÓN EL ENCANTO, S. A. DE C. V.	TECATE	BAJA CALIFORNIA	BLVD. BENITO JUÁREZ NO. 490 EL ENCANTO NORTE 21447



COMBUSTIBLES

ACCIONES DE VERIFICACIÓN

VERIFICADAS SIN IRREGULARIDADES (12)
Verificaciones del 19 al 25 de Noviembre



GOBIERNO DE
MÉXICO

ECONOMÍA
SECRETARÍA DE ECONOMÍA

PROFECO
PROCURADURÍA FEDERAL
DEL CONSUMIDOR



RAZÓN SOCIAL	MUNICIPIO	ENTIDAD	DOMICILIO
GASOLINERA REFORMA, S. A. DE C. V.	LOS CABOS	BAJA CALIFORNIA SUR	BLVD. LOMAS DEL SOL SIN NÚMERO LAGUNITAS 23410
ESTACIONES DE SERVICIO PENINSULARES, S. A. DE C. V.	LOS CABOS	BAJA CALIFORNIA SUR	CALLE AGUAJITOS MZ.1 LT.10 SANTA FE ORO 23410
SERVICIO LOS VENADOS, S. A. DE C. V.	LOS CABOS	BAJA CALIFORNIA SUR	AVENIDA LOS CABOS NÚMERO 3206 ESQUINA ESTRELLA LAS AURORAS 23473
SUPERSERVICIO TALA, S. A. DE C. V.	TALA	JALISCO	CARRT. AMECA - GUADALAJARA NO.6020, TALA SIN COLONIA 45300
SERVICIOS EL PALMAR VERDE, S. A. DE C. V.	CULIACÁN	SINALOA	AV. FRAY MARCOS DE NIZA 3049 SUR SAN RAFAEL 80150
BASILIO NICOLAS GATZIONIS LARIGAKIS	CULIACÁN	SINALOA	BLVD. EMILIANO ZAPATA 4900 PTE FRACC. SAN RAFAEL 80150
COMBUSTIBLES LA PAPERERA, S. A. DE C. V.	CULIACÁN	SINALOA	CALZADA AEROPUERTO NO. 5555 PTE. PREDIO LAS FLORES 80150
SÚPER SERVICIO QUIJOTE, S. A. DE C. V.	PARAÍSO	TABASCO	BOULEVARD MANUEL ANTONIO ROMERO ZURITA S/N. QUINTIN ARAUZ 86600
SERVICIOS GUERRERO DE ACAMBARO, S. A. DE C. V.	ACÁMBARO	GUANAJUATO	KM. 3.5, CARR. ACÁMBARO - SALVATIERRA S/N, RANCHO GRANDE 38620
RAMSSA DE PARACUARO, S. A. DE C. V.	ACÁMBARO	GUANAJUATO	CARR. A ACAMBARO - PARACUARO KM. 1.4 S/C 38730



COMBUSTIBLES

ACCIONES DE VERIFICACIÓN

VERIFICADAS SIN IRREGULARIDADES (13)
Verificaciones del 19 al 25 de Noviembre



GOBIERNO DE
MÉXICO

ECONOMÍA
SECRETARÍA DE ECONOMÍA

PROFECO
PROCURADURÍA FEDERAL
DEL CONSUMIDOR



RAZÓN SOCIAL	MUNICIPIO	ENTIDAD	DOMICILIO
SERVICIO KARROCEYA, S. A. DE C. V.	TARIMORO	GUANAJUATO	CARRET. TARIMORO ACAMBARO KM1 SIN COLONIA 38700
SG GASLINEROS, S. A. DE C. V.	CORONANGO	PUEBLA	AUTOPISTA MÉXICO - PUEBLA KM 113-120 MARGEN DERECHO SAN FRANCISCO OCOTLAN 72680
GRUPO PROMOTOR IBERMEX, S. A. DE C. V.	CORONANGO	PUEBLA	AVENIDA ESTACIÓN CENTRAL NO. 1602 SAN FRANCISCO OCOTLÁN 72680
FEMAL, S. A. DE C. V.	AGUASCALIENTES	AGUASCALIENTES	BLVD. JOSÉ MA. CHÁVEZ NO.1907 PRADOS DE VILLASUNCIÓN 20280
GASOLINERA ASTRA, S. A. DE C. V.	AGUASCALIENTES	AGUASCALIENTES	AV. LA CONVENCION SUR N 600 FRACCIONAMIENTO LAS AMÉRICAS 20230
UNIDAD DE GASOLINERAS, S. A. DE C. V.	AGUASCALIENTES	AGUASCALIENTES	AV. LOS MAESTROS 2703 NUEVA ESPAÑA 20210
ESTACION DE SERVICIO PUERTA GRANDE, S. DE R.L. DE C.V.	TECATE	BAJA CALIFORNIA	CALZADA UNIVERSIDAD NO. 628 MILITAR 21470
AUTO SERVICIO CASA MAGNA, S. A. DE C. V.	TECATE	BAJA CALIFORNIA	BLVD. BENITO JUÁREZ NO. 800 ENCANTO NORTE 21447
AUTOSERVICIO BENÍTEZ, S. A. DE C. V.	TIJUANA	BAJA CALIFORNIA	DE EL FLORIDO NO. 25260 FIDEICOMISO EL FLORIDO 23400
OPERADORA DE ESTACIONES DE SERVICIO 20-20, S. A. DE C. V.	LOS CABOS	BAJA CALIFORNIA SUR	CARRETERA TRANSPENINSULAR KM 3.20 EL TEZAL C.P. 23454



COMBUSTIBLES

ACCIONES DE VERIFICACIÓN

VERIFICADAS SIN IRREGULARIDADES (14)
Verificaciones del 19 al 25 de Noviembre



GOBIERNO DE
MÉXICO

ECONOMÍA
SECRETARÍA DE ECONOMÍA

PROFECO
PROCURADURÍA FEDERAL
DEL CONSUMIDOR



RAZÓN SOCIAL	MUNICIPIO	ENTIDAD	DOMICILIO
ESTACIONES DE SERVICIO PENINSULARES, S. A. DE C. V.	LOS CABOS	BAJA CALIFORNIA SUR	KM. 2.8 CARRETERA TRANSPENINSULAR EL TEZAL 23070
COMBU-EXPRESS, S. A. DE C. V.	ZAPOTLÁN DEL REY	JALISCO	GALEANA NO. 40 GUADALUPANA C.P. 45980
LAS COMADRES DE NEXTIPAC, S. A. DE C. V.	ZAPOPAN	JALISCO	RAMÓN CORONA NO. 440 NEXTIPAC 45220
SUMINISTROS ENERGÉTICOS DE CALIDAD, S. A. DE C. V.	ZAPOPAN	JALISCO	PROLONGACIÓN AV. VALLARTA NO. 1940 SAN JUAN DE OCOTAN 45019



COMBUSTIBLES

ACCIONES DE VERIFICACIÓN



GOBIERNO DE
MÉXICO

ECONOMÍA
SECRETARÍA DE ECONOMÍA

PROFECO
PROCURADURÍA FEDERAL
DEL CONSUMIDOR



PROFECO DETECTA ALTERACIONES EN GASOLINERA UBICADA EN TABASCO

Durante una verificación realizada a la gasolinera, con número de permiso PL/5716/EXP/ES/2015, ubicada en Comalcalco, Tabasco, se detectaron componentes que podrían reducir el volumen de combustible despachado.

Las alteraciones fueron encontradas en la parte posterior de los dispensarios, específicamente en los pulsadores localizados a la altura de las mangueras que suministran el flujo de combustible. Además, se detectaron faltantes de hasta 1,800 mililitros por cada 20 litros despachados en 7 de los 10 instrumentos con los que contaba la estación.

Se colocaron sellos con la leyenda de inmovilizado en el total de los 10 de instrumentos de la estación por las diversas irregularidades detectadas.

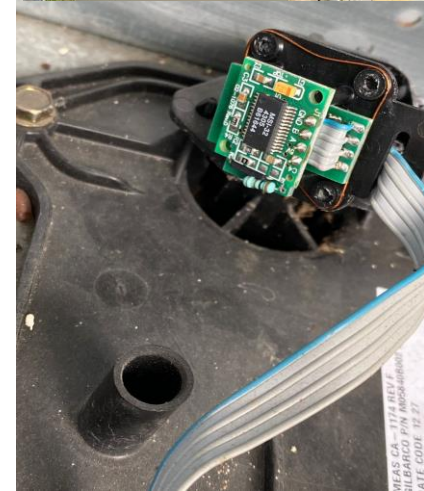



COMBUSTIBLES

PRECIOS REGISTRADOS

PRECIOS REGISTRADOS EN CAMPO
PRECIOS MÁS ALTOS Y MÁS BAJOS DE GASOLINAS Y DIÉSEL
 Información del 24 y 25 de noviembre de 2021
REGULAR



GOBIERNO DE
MÉXICO

ECONOMÍA
 SECRETARÍA DE ECONOMÍA

PROFECO
 PROCURADURÍA FEDERAL
 DEL CONSUMIDOR



MÁS BARATAS

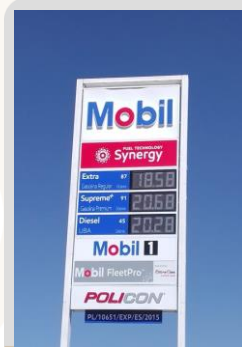

\$18.58



SAN SALVADOR EL SECO, PUEBLA



\$18.89



AGUASCALIENTES, AGUASCALIENTES

MÁS CARAS

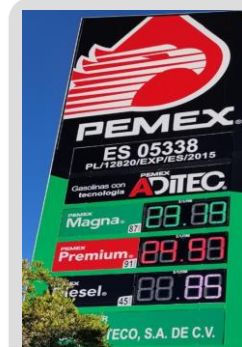

\$23.19



TEPELMEME VILLA DE MORELOS, OAXACA



\$22.39



ZAPOPAN, JALISCO

Fuente: Estaciones de servicio seleccionadas con información de la CRE, y precios verificados en campo por Profeco. No son datos promedio.



COMBUSTIBLES

PRECIOS REGISTRADOS

PRECIOS REGISTRADOS EN CAMPO

PRECIOS MÁS ALTOS Y MÁS BAJOS DE GASOLINAS Y DIÉSEL

Información del 24 y 25 de noviembre de 2021

PREMIUM



GOBIERNO DE
MÉXICO

ECONOMÍA
SECRETARÍA DE ECONOMÍA

PROFECO
PROCURADURÍA FEDERAL
DEL CONSUMIDOR



MÁS BARATAS



\$20.49



COATZACOALCOS, VERACRUZ



\$20.69



VERACRUZ, VERACRUZ

MÁS CARAS

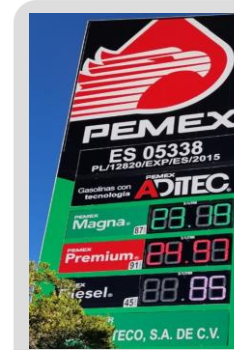

\$24.97



TEPELMEME VILLA DE MORELOS, OAXACA

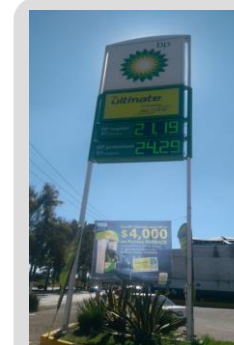

\$24.29



LEÓN, GUANAJUATO

Fuente: Estaciones de servicio seleccionadas con información de la CRE, y precios verificados en campo por Profeco. No son datos promedio.



COMBUSTIBLES

PRECIOS REGISTRADOS

PRECIOS REGISTRADOS EN CAMPO
 PRECIOS MÁS ALTOS Y MÁS BAJOS DE GASOLINAS Y DIÉSEL
 Información del 24 y 25 de noviembre de 2021
DIÉSEL



GOBIERNO DE
MÉXICO

ECONOMÍA
 SECRETARÍA DE ECONOMÍA

PROFECO
 PROCURADURÍA FEDERAL
 DEL CONSUMIDOR



MÁS BARATAS



\$19.89



Mobil

TEPATLAXCO DE HIDALGO, PUEBLA



\$19.99



VIAMIGO

CULIACÁN, SINALOA

MÁS CARAS



\$24.38



PEMEX

AGUASCALIENTES, AGUASCALIENTES



\$23.77



G500

SAN PEDRO MIXTEPEC, OAXACA

Fuente: Estaciones de servicio seleccionadas con información de la CRE, y precios verificados en campo por Profeco. No son datos promedio.



SERVICIO DE SANITARIOS

CONDICIONES DEL SERVICIO DE SANITARIOS EN ESTACIONES DE SERVICIO DE GASOLINA
VISITAS EN CAMPO DESDE EL 4 DE OCTUBRE DE 2019
Información al 25 de noviembre de 2021



GOBIERNO DE MÉXICO

ECONOMÍA
SECRETARÍA DE ECONOMÍA

PROFECO
PROCURADURÍA FEDERAL DEL CONSUMIDOR



*Porcentajes calculados con base en el número de visitas a las estaciones de servicio.
Fuente: PROFECO, Programa Quién es Quién en los Combustibles

SANITARIO LIMPIO

PUEBLA, PUEBLA
PL/4458/EXP/ES/2015
COMBUSTIBLES AJA, SA DE CV
"GULF"



COBRAN: NO
BAÑO LIMPIO: SÍ
DAN PAPEL: SÍ
DAN JABON: SÍ



SANITARIO SUCIO

MAZATLÁN, SINALOA
PL/6901/EXP/ES/2015
KARLA LIZBETH ALVAREZ MORENO
"INDIAN GAS STATION"



COBRAN: NO
BAÑO LIMPIO: NO
DAN PAPEL: SÍ
DAN JABÓN: SÍ





GOBIERNO DE
MÉXICO

ECONOMÍA
SECRETARÍA DE ECONOMÍA

PROFECO
PROCURADURÍA FEDERAL
DEL CONSUMIDOR

